



RTS

COMMISSIONING S.A.



NUESTRAS SOLUCIONES



QUIÉNES SOMOS

RTS Commissioning es una empresa dedicada a brindar soluciones integrales a plantas industriales.

Ofrece servicios a empresas del área Petroquímica, Oil & Gas, Generación de Energía Eléctrica y Minería en: Argentina, Bolivia, Colombia, Perú, Uruguay, Estados Unidos, Europa, Medio Oriente, y otros países.

Compuesta por profesionales especializados en todas las actividades que se desarrollan durante las etapas de Ingeniería, Procura, Construcción, Alistamiento de las Instalaciones, Precomisionado, Comisionado, Puesta en Marcha, Operación Asistida, Test Run, Mantenimiento Mecánico y Calibración de Instrumentos, entre otros servicios; con el objetivo de lograr una puesta en servicio segura, planificada en el tiempo y alcanzando estándares de calidad exigidos por sus clientes.

Además de nuestra presencia en el Norte y Sur de la Patagonia, contamos con una sede administrativa y una operativa en Salta Capital, para atender las necesidades de clientes en el NOA aprovechando los recursos del Noroeste Argentino.



VISIÓN

Consolidarnos como líderes en el mercado, expandiendo nuestros servicios a nivel mundial como una empresa valorada por nuestros clientes, proveedores y colaboradores; por nuestro profesionalismo, innovación y excelencia en soluciones confiables de procesos.



MISIÓN

Conocer las necesidades de nuestros clientes, sus procesos y problemas; proporcionándoles soluciones, de manera rápida y eficiente.





NUESTROS CLIENTES

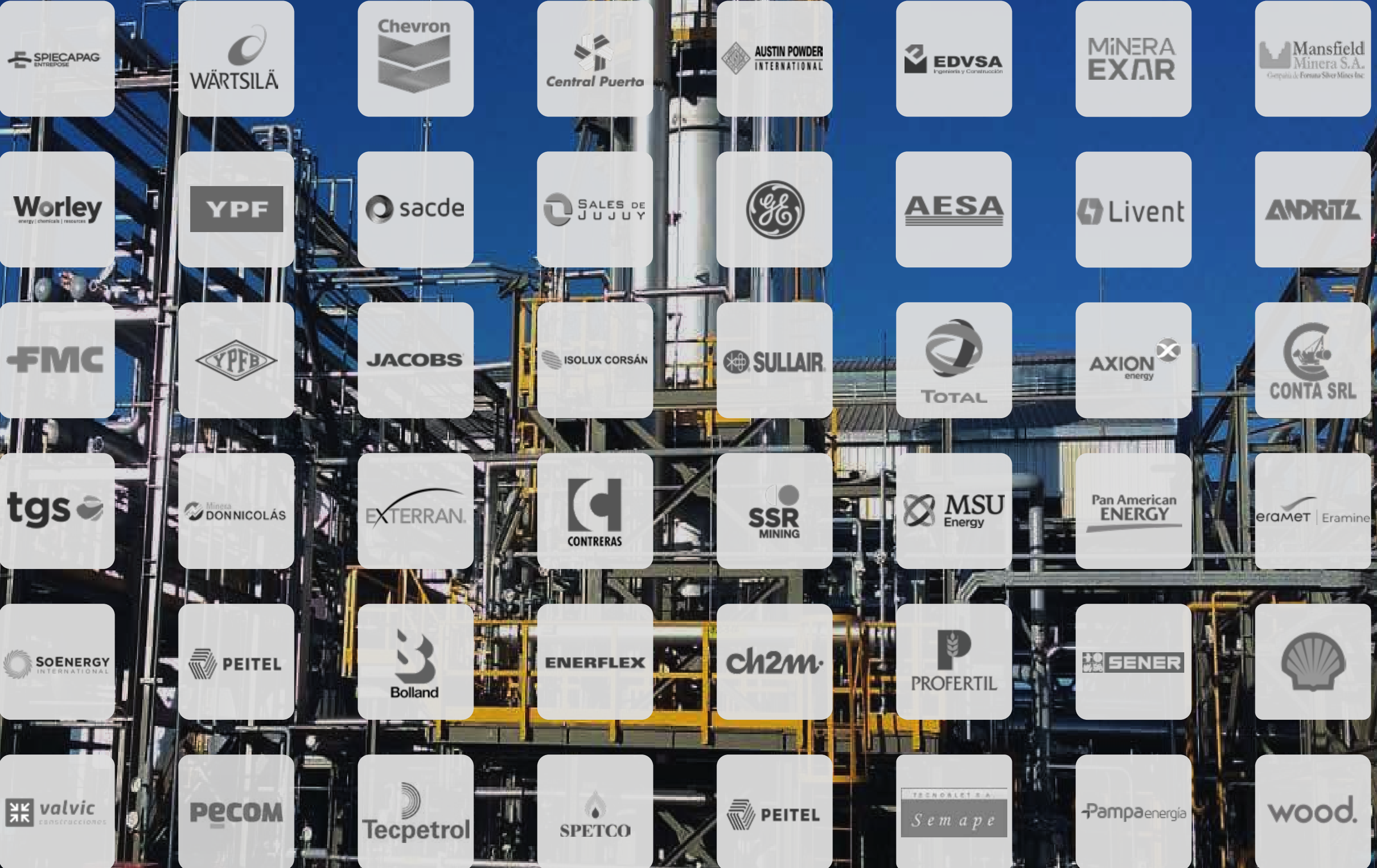



SERVICIOS



- **COMPLETAMIENTO MECÁNICO**
SUPERVISIÓN Y EJECUCIÓN
- **PRECOMMISSIONING**
SUPERVISIÓN Y EJECUCIÓN
- **COMMISSIONING**
SUPERVISIÓN Y EJECUCIÓN
- **START UP**



- **OFICINA TÉCNICA EN OBRA**
- **EJECUCIÓN DE OBRAS**
(MONTAJE ELECTROMECAÁNICO -
CONEXIONADO E&I)
- **PREFABRICADOS**
(ESTRUCTURAS, PIPING, ETC.)
- **BASE OPERATIVA NOA:**
PREFABRICADOS
SOLDADURAS CON SOLDADORES
CERTIFICADOS
ARMADO DE SOPORTES
FABRICACIÓN DE TANQUES
SOPORTES Y BASES ESTRUCTURALES
ARMADO DE TABLEROS



- **LABORATORIO MÓVIL**
MANTENIMIENTO, REPARACIÓN, CALIBRACIÓN
Y CERTIFICACIÓN IN SITU



- **INGENIERÍA Y PLANIFICACIÓN
PRECOMM, COMM Y START UP**
- **OPERACIÓN Y MANTENIMIENTO
DE PLANTA**
- **SUPERVISIÓN TEST RUN Y
PERFORMANCE TEST**
- **INSPECCION FAT / SAT**



- **INGENIERÍA DE MEJORAS**
- **REVISIÓN DE INGENIERÍA**
- **DIRECCIÓN Y GERENCIAMIENTO DE
PROYECTOS**
- **GERENCIAMIENTO DE PROYECTOS
EPC / EPCM**



- **PROVISIÓN DE PERSONAL**
INSPECCIÓN
DIRECCIÓN
ESPECIALISTAS
ADMINISTRADORES
INGENIERÍA



UNIDADES
DE NEGOCIO



ARGENTINA

RTS COMMISSIONING SA ARGENTINA

BUENOS AIRES

AV. DEL LIBERTADOR 2442, B1636DSR, OLIVOS

EDIFICIO LUMINA PTO. DE OLIVOS, 4TO PISO

OFICINA 406

TEL.:(+54) 9 115512-3341

CATAMARCA

JUNÍN 526

SAN FERNANDO DEL VALLE DE CATAMARCA

TEL.: (+54) 9 11 5512-3341

SALTA

AV. JUJUY 86

SALTA

TEL.: (+54) 9 11 5512-3341

RÍO NEGRO

CALLE RURAL N°11 S/N.

VILLA MANZANO-CAMPO GRANDE

TEL.: (+54) 9 11 5512-3341



BOLIVIA

RTS COMMISSIONING BOLIVIA S.R.L

STA CRUZ DE LA SIERRA

AV. STA ROSA CONDOMINIO 2 HERMANAS

TEL./WHATSAPP: (+54) 9 11 5512-3341



PERÚ

RTS COMMISSIONING PERÚ

MIRAFLORES LIMA. PERÚ

TEL./WHATSAPP: (+54) 9 11 5512-3341



URUGUAY

RTS COMMISSIONING S.A.S. URUGUAY

MONTEVIDEO

AV. SARMIENTO 2332 CARRASCO

TEL./WHATSAPP: (+54) 9 11 5512-3341



USA

RTS COMMISSIONING LLC USA

PEMBROKE PINES, FL 33029. EEUU

18459 PINES BLVD STE 279

TEL./WHATSAPP: (+54) 9 11 5512-3341

✉ info@rts-comm.com





MINERÍA

SG-CC-BR-001.2

 [rts-commissioning](#)

 [@rtscommissioning](#)

 (+54) 9 115512-3341

 info@rts-comm.com

 www.rts-comm.com





PROYECTO

MANO DE OBRA SISTEMA DE RELAVE MINAS PIRQUITAS



UBICACIÓN

La Rinconada, Jujuy, Argentina



SERVICIO

- INGENIERÍA PRECOMM - COMM
- INSPECCIÓN FAT, SAT
- PRECOMMISSIONING
- COMMISSIONING
- START UP
- SUPERVISIÓN PRECOMM & START UP



CLIENTE



SSR
MINING



MINERÍA





PROYECTO

MDA EXPANSION PHASE 1

SALAR DEL HOMBRE MUERTO



UBICACIÓN

Salar del Hombre Muerto
Catamarca, Argentina



SERVICIO

- **INGENIERÍA PRECOMM**
- **SUPERVISIÓN PRECOMM**
- **EQUIPO DE TRABAJO:**
 - Coordinación de ingeniería
 - Procesistas
 - Supervisor Mecánica
 - Supervisor Piping
 - Supervisor I&C
 - Supervisor Eléctrico
 - Administrador de Documentos



CLIENTE



MINERÍA



PROYECTO

- **PRODUCCIÓN CARBONATO DE LITIO
PLANTA DE CAL
SALAR CAUCHARÍ-OLARÓZ**



UBICACIÓN

- Salar Caucharí-Olaroz, Jujuy , Argentina



SERVICIO

- **INGENIERÍA PRECOMM - COMM**
- **SUPERVISIÓN PRECOMM - COMM**
- **ASISTENCIA A START UP**
- **DOSSIER
PRECOMM - COMM, START UP**



CLIENTE



MINERA
EXAR



MINERÍA





PROYECTO

INSTALACIONES ELECTROMECÁNICAS- TRUCK SHOP MINAS CHINCHILLAS



UBICACIÓN

La Rinconada, Jujuy, Argentina



SERVICIO

- EJECUCIÓN DE LLAVE EN MANO
- PROCEDIMIENTOS, PROTOCOLOS DE ENSAYOS
- CRONOGRAMAS PRECOMM - COMM
- PROVISIÓN DE EQUIPOS, INSTRUMENTOS Y MATERIALES
- MONTAJE ELECTROMECÁNICO
- COMM & START UP



CLIENTE



MINERÍA





PROYECTO



UBICACIÓN



SERVICIO



CLIENTE

NUEVO CAMPAMENTO FÉNIX

SALAR DEL HOMBRE MUERTO

Salar del Hombre Muerto, Catamarca
Argentina

INSPECCIÓN EN FABRICA:
FAT MODULARHOME, BUENOS AIRES
FAT MODULARHOME, SAN JUAN
INSPECCIÓN DE OBRA

SUPERVISIÓN PRECOMM-COMM

EQUIPO DE TRABAJO:

Administrador De Documentos
Supervisor De Electricidad & Instr.
Supervisor De Piping
Supervisor De Mecánica Eq. Rotantes /
Estáticos
Inspectores De Montaje

 Livent



MINERÍA





PROYECTO



UBICACIÓN



SERVICIO



CLIENTE

- **LISA DEBOTTLENECKING AND WATER RECOVERY PLANT**
SALAR DEL HOMBRE MUERTO

- Salar del Hombre Muerto, Catamarca, Argentina

- **INGENIERÍA PRECOMM - COMM**

- **SUPERVISIÓN PRECOMM & START UP**

- **EQUIPO DE TRABAJO:**

Coordinador de Ingeniería
Administrador de Documentos Y Punch List
Supervisor Eléctrico
Supervisor I&C
Supervisor Piping
Supervisor Mecánica
Equipos Rotantes / Estáticos
Coordinador de Precomm Comm & Start Up

- 



MINERÍA





PROYECTO

PROCESAMIENTO DE ORO Y PLATA

PLANTA "MINERA DON NICOLAS"



UBICACIÓN

3 Cerros, Santa Cruz, Argentina



SERVICIO

- INGENIERIA PRECOMM - COMM
- ELABORACIÓN DE LOS PROCEDIMIENTOS
- PROTOCOLOS DE ENSAYOS
- INSPECCIÓN FAT, SAT
- CRONOGRAMAS PRECOMM - COMM
- VERIFICACIÓN DEL COMPLETAMIENTO MECÁNICO
- PRECOMMISSIONING
- COMMISSIONING
- START UP



CLIENTE

MINERA
DONNICOLÁS



MINERÍA





PROYECTO



UBICACIÓN



SERVICIO



CLIENTE

WATER TREATMENT PLANT

SALAR DEL HOMBRE MUERTO

- Salar del Hombre Muerto, Catamarca, Argentina

- **SUPERVISIÓN MONTAJE EJECUTADO POR LA EMPRESA VEOLIA**
- **PRECOMMISSIONING, COMMISSIONING START UP**
- **EQUIPO DE TRABAJO:**
Coordinador de Ingeniería
Administrador de Documentos Y Punch List
Supervisor Eléctrico
Supervisor I&C
Supervisor Piping
Supervisor Mecánica
Equipos Rotantes / Estáticos
Coordinador de Precomm Comm & Start Up



 Livent

 FMC



MINERÍA



PROYECTO

PLANTA DE PRODUCCIÓN DE ARENA PARA FRACKING VACA MUERTA



UBICACIÓN

Vaca Muerta, Neuquén, Argentina



SERVICIO

- SUPERVISIÓN DE COMPLETAMIENTO MECÁNICO
- PRECOMMISSIONING
- COMMISSIONING
- START UP
- OPERACIÓN & MANTENIMIENTO DE PLANTA
- PROVISIÓN DE PERSONAL:
Ingenieros de Procesos en Gabinete



CLIENTE

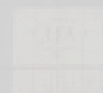

YPF



MINERÍA



RTS
Commissioning S.A.



PROYECTO

- **PLANTA DE PRODUCCIÓN DE ARENA FRACKING**
PLANTA DE PRODUCCIÓN DE ARENA MATERIA PRIMA



UBICACIÓN

- Concepción del Uruguay, Entre Ríos, Argentina



SERVICIO

- INSPECCIÓN FAT
- JEFATURA DE OBRA



CLIENTE



YPF



MINERÍA



RTS
Commissioning S.A.



PROYECTO



UBICACIÓN



SERVICIO



CLIENTE

AMPLIACIÓN SISTEMA DE AGUA – OSMOSIS INVERSA

PLANTA PRODUCCIÓN CARBONATO DE
LITIO

Salar del Hombre Muerto, Catamarca,
Argentina

- INSPECCIÓN FAT / SAT
- ACTIVACIÓN DE MATERIALES
- SUPERVISIÓN DE OBRA
- SUPERVISIÓN PRECOMM, COMM
- ASISTENCIA START UP
- EQUIPO DE TRABAJO:
Ingeniero de QA / QC
Ingeniero Activador De Materiales
Equipo Precomm, Comm Start Up

FMC



MINERÍA





PROYECTO

- **OLAROS PLANT EXPANSION**



UBICACIÓN

- Jujuy, Argentina



SERVICIO

- **INGENIERÍA PRECOMM**
- **EQUIPO DE TRABAJO:**
 - Coordinación de Ingeniería
 - Procesistas
 - Supervisor Mecánica Equipos Rotantes / Estáticos
 - Supervisor Piping
 - Supervisor Electricidad & Instrumentación



CLIENTE



Worley
energy | chemicals | resources



MINERÍA

SALES DE
JUJUY

 [rts-commissioning](#)

 [@rtscommissioning](#)

 (+54) 9 115512-3341

 info@rts-comm.com

 www.rts-comm.com



RTS
Commissioning S.A.



PROYECTO

- **CAUCHARÍ OLAROSZ
PLANTA DE CAL - LCPS
SALAR CAUCHARÍ-OLAROSZ**



UBICACIÓN

- Salar Caucharí Olaroz, Jujuy, Argentina



SERVICIO

- **PRECOMM**
- **COMM**
- **START UP**
- **EQUIPO DE TRABAJO:**
Lider de Precomm
Especialista Electricidad
Especialista Mecánico Piping
Especialista Control-Automatización



CLIENTE



MINERA
EXAR



MINERÍA





PROYECTO



UBICACIÓN



SERVICIO

INSPECCIÓN DE CAMIONES MINEROS

INSPECCIÓN TALLERES BACO

- Burzaco, Buenos Aires, Argentina

- VERIFICAR REGISTROS DE LIBERACIÓN MECÁNICA
- IDENTIFICAR LAS JUNTAS SOLDADAS, ENSAYAR EN FORMA ALEATORIA CON TINTAS PENETRANTES
- REVISIÓN DE INFORMES DE SOLDADURAS
- REALIZAR ENSAYOS DE RUGOSIDAD, Y MEDICIONES DE ESPESORES (MEDIANTE ULTRA SONIDO) EN CHAPAS Y PINTURAS
- VERIFICAR LA CORRECTA INSTALACIÓN Y TERMINACIONES
- REALIZAR LAS VERIFICACIONES DEL TRABAJO CUMPLIDO
- COMPLETAR EL REGISTRO DE CADA TAREA VERIFICADA.



MINERÍA





PROYECTO



UBICACIÓN



SERVICIO



CLIENTE

INSPECCIÓN MONTAJE CALDERA

PLANTA GÜEMES

- Güemes, Salta, Argentina

- INSPECCIÓN FAT
- INSPECCIÓN QA/QC
- PRECOMM
- COMM
- START UP



MINERÍA

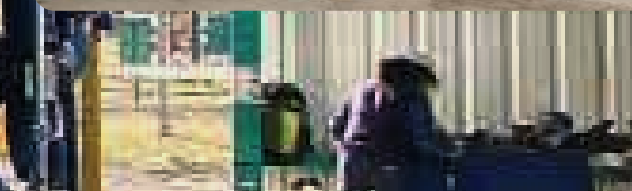



PROYECTO



UBICACIÓN



SERVICIO



CLIENTE

- **EXPANSIÓN-PLANTA FÉNIX**

- Salar del Hombre Muerto, Catamarca, Argentina

- **INGENIERÍA DE PRECOMM**



wood.



MINERÍA





PROYECTO

- **PLANTA DE CARBONATO DE LITIO**
SALAR CAUCHARÍ-OLARÓZ



UBICACIÓN

- Salar Caucharí-Olaroz, Susques, Jujuy, Argentina



SERVICIO

- **PRECOMM**
- **COMM**



CLIENTE



MINERA
EXAR



MINERÍA





PROYECTO

- **PROYECTO DE EXPANSIÓN PLANTA CARBONATO DE LITIO**



UBICACIÓN

- Minera del Altiplano-Fénix Salar del Hombre Muerto, Catamarca, Argentina



SERVICIO

- **INGENIERÍA COMM**



CLIENTE



MINERÍA



PROYECTO

- **SALES DE JUJUY**



UBICACIÓN

- Sales de Jujuy, Salta, Argentina



SERVICIO

- **SERVICIOS DE PRECOMM**



CLIENTE



MINERÍA



PROYECTO

- **SALES DE JUJUY**



UBICACIÓN

- Sales de Jujuy, Salta, Argentina



SERVICIO

- **COMM**



CLIENTE

-



MINERÍA



PROYECTO

PLANTA DE PRODUCCIÓN DE CARBONATO DE LITIO



UBICACIÓN

Sales de Jujuy, Salta, Argentina



SERVICIO

COMM

START UP



CLIENTE

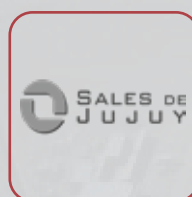

MINERÍA





PROYECTO

PLANTA DE PRODUCCIÓN DE CARBONATO DE LITIO



UBICACIÓN

Sales de Jujuy, Salta, Argentina



SERVICIO

PRECOMM



CLIENTE

Worley



MINERÍA

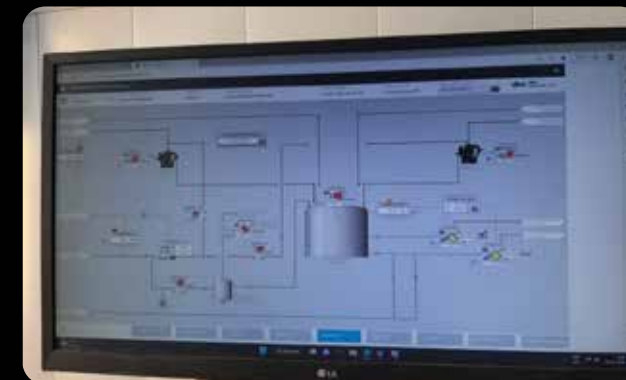



PROYECTO

**EJECUCIÓN DE OBRAS
COMPLEMENTARIAS. LAVADERO DE
EQUIPOS PESADOS - TRUCK SHOP**
01-338049 MINA CHINCHILLAS



UBICACIÓN

La Rinconada, Jujuy, Argentina



SERVICIO

**PROVISIÓN DE MANO DE OBRA,
HERRAMIENTAS**



CLIENTE



MINERÍA





PROYECTO

PLANTA DE CARBONATO DE LITIO

- 01-348006 - CAUCHARÍ-OLARÓZ ÁREA PERIFÉRICOS



UBICACIÓN

- Salar Caucharí-Olaroz, Susques, Jujuy, Argentina



SERVICIO

- PRECOMM

- COMM



CLIENTE



MINERA
EXAR



MINERÍA





PROYECTO

OLAROZ - PLANT EXPANSION

01-334047 - SALES DE JUJUY



UBICACIÓN

Sales de Jujuy, Salta, Argentina



SERVICIO

PRECOMM

COMM

START UP



CLIENTE

Worley
energy | chemicals | resources



MINERÍA





PROYECTO

PLANTA DE ARENA PARA FRACKING

01-310010 PTA. DE ARENAS



UBICACIÓN

Añelo, Neuquén, Argentina



SERVICIO

SUPERVISIÓN MANTENIMIENTO



CLIENTE

YPF



MINERÍA





PROYECTO

- **CENTENARIO LITHIUM PROJECT**
PLANTA COMPRESORA RÍO LAS BURRAS
01398004 - ERAMINE LAS BURRAS



UBICACIÓN

- Río de Las Burras, Salta, Argentina



SERVICIO

- **PRECOMM**
- **COMM**
- **ASISTENCIA START UP**
- **OPERACIÓN**
- **CAPACITACIÓN**



CLIENTE



eramET | Eramine



MINERÍA





PROYECTO

- **PROYECTO LINDERO**
MANTENIMIENTO
01-368005 - MANSFIELD



UBICACIÓN

- Lindero, Salta, Argentina



SERVICIO

- **MANTENIMIENTO EDIFICIO Y EQUIPOS**



CLIENTE



MINERÍA





PROYECTO

YACIMIENTO CENTENARIO RATONES

01-398020 - PLANTA DE LITIO



UBICACIÓN

Centenario Ratones, Salta ,Argentina



SERVICIO

PRECOMM

COMM

ASISTENCIA START UP



CLIENTE

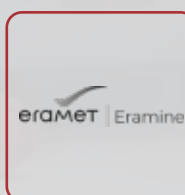

MINERÍA





OIL & GAS





PROYECTO

GASODUCTO

GASODUCTO EMED



UBICACIÓN

• Tratayen, Neuquén, Argentina



SERVICIO

- PRECOMMISSIONING
- COMMISSIONING
- START UP



CLIENTE

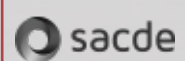

OIL & GAS





PROYECTO

YACIMIENTO “EL TRAPIAL”

ET UNCONVENTIONAL APPRAISAL



UBICACIÓN

Rincón de los Sauces, Neuquén
Argentina



SERVICIO

- INGENIERÍA PRECOMM - COMM
- SUPERVISIÓN COMM
- ASISTENCIA START UP



CLIENTE



OIL & GAS





PROYECTO



UBICACIÓN



SERVICIO



CLIENTE

REFINERÍA

NUEVA UNIDAD DE COQUE

- Ensenada, Buenos Aires, Argentina

PRECOMMISSIONING

COMMISSIONING

YPF

AESA



OIL & GAS





PROYECTO

DEW POINT PLANT

DEW POINT PLANT



UBICACIÓN

Fernandez Oro - Allen, Río Negro
Argentina



SERVICIO

PRECOMMISSIONING

COMMISSIONING

START UP



CLIENTE

YPF

JACOBS



OIL & GAS





PROYECTO



UBICACIÓN



SERVICIO



CLIENTE

PTC

PTC LOMA CAMPANA

- Añelo, Neuquén, Argentina

- PRECOMMISSIONING

- COMMISSIONING

-

YPF

AESA



OIL & GAS





PROYECTO

- **BATERÍAS EFP3, EFP5, EFP9 Y EFP11**
ENERGÍAS NO CONVENCIONALES
FRACKING



UBICACIÓN

- Vaca Muerta, Neuquén, Argentina



SERVICIO

- **COMMISSIONING**
- **START UP**



CLIENTE



YPF

AESA



OIL & GAS





PROYECTO

EPF

EPF “LAS CENIZAS”



UBICACIÓN

Rincón de los sauces, Neuquén
Argentina



SERVICIO

PRECOMMISSIONING

COMMISSIONING

START UP



CLIENTE



OIL & GAS





PROYECTO

PLANTA DE TRATAMIENTO DE GAS

- PLANTA DE TRATAMIENTO DE GAS,
DEW POINT



UBICACIÓN

- Bahía Blanca, Buenos Aires
Argentina



SERVICIO

- PRECOMMISSIONING

- COMMISSIONING

- START UP



CLIENTE

YPF

JACOBS



OIL & GAS





PROYECTO



UBICACIÓN



SERVICIO



CLIENTE

PLANTA DE AMINAS

PLANTA DE AMINAS YAPACANÍ

- Villa Yapacaní, Bolivia

- COMMISSIONING
- ASISTENCIA START UP



ENERFLEX



OIL & GAS





PROYECTO



UBICACIÓN



SERVICIO



CLIENTE

PLANTA DE TRAT. /COMP. DE GAS

SPETCO INT. PETROLEUM

Kuwait

PROVISIÓN DE PERSONAL

Lider de puesta en Marcha



OIL & GAS





PROYECTO

- **PLANTA DE PROCESAMIENTO
DE GAS**
PLANTA JOBO 3



UBICACIÓN

- El Crucero, Sahagún, Colombia



SERVICIO

- COMMISSIONING

- START UP



CLIENTE

- 



OIL & GAS



RTS
Commissioning S.A.



PROYECTO

SCI

RED CONTRA INCENDIOS



UBICACIÓN

• El Galpón, Salta, Argentina



SERVICIO

• **PRECOMMISSIONING**

• **COMMISSIONING**

• **START UP**



CLIENTE



OIL & GAS



RTS
Commissioning S.A.

[rts-commissioning](#)

[@rtscommissioning](#)

(+54) 9 115512-3341

info@rts-comm.com

www.rts-comm.com



PROYECTO



UBICACIÓN



SERVICIO



CLIENTE

• PETROQUÍMICA

• PRODUCCIÓN DE NITRATO DE AMONIO

- El Galpón, Salta, Argentina

- CAPACITACIÓN A SUPERVISORES

- INGENIERÍA PRECOM, COMM START UP

- CIRCUITOS DE PH

- SUPERVISIÓN:

- Lavado de químico de líneas y equipos
- Lavado de líneas de aminas
- Hervido alcalino de calderas
- Lavado de nitrato de amonio

-



OIL & GAS



PLANTA DE
ACIDO NITRICO



PROYECTO

YACIMIENTO “EL TRAPIAL”

EPC



UBICACIÓN

Rincón de los Sauces, Neuquén
Argentina



SERVICIO

MONTAJE

PRECOMM, COMM

START UP



CLIENTE



OIL & GAS





PROYECTO



UBICACIÓN



SERVICIO



CLIENTE

YACIMIENTO LOMA CAMPANA

- **COMPLETAMIENTO PTC LC
BATERIAS LC CE01 Y LACH CE02**

- Añelo, Neuquén, Argentina

PROVISIÓN DE MANO DE OBRA

- **ESPECIALISTA INSTRUMENTOS**

- Montaje
- Calibración
- Registros

- **ESPECIALISTA ELECTRICIDAD**

- Montaje
- Calibración
- Registros

- **ESPECIALISTA PIPING**

- PH - PN
- Barrido Líneas
- Verificación de Juntas/Torque
- Registros

- **ESPECIALISTA MECÁNICA**

- Alineación de equipos rotantes
- Puesta en Marcha
- Registros

AESA



OIL & GAS





PROYECTO

TOMA DE AGUA

RIVER WATER INTAKE



UBICACIÓN

Sierras Blancas, Neuquén, Argentina



SERVICIO

SUPERVISIÓN PRECOMM

SUPERVISIÓN COMM

SUPERVISIÓN START UP



CLIENTE



OIL & GAS





PROYECTO

PROYECTO MEJORA AMBIENTAL

01-334048 PTA. CORTEVA



UBICACIÓN

Berazategui, Buenos Aires, Argentina



SERVICIO

SERVICIO DE SUPERVISIÓN DE OBRA



CLIENTE

Worley



OIL & GAS





PROYECTO

FAT

01-334052 BAJADA DE AÑELO



UBICACIÓN

Bajada de Añelo, Neuquén, Argentina



SERVICIO

INSPECCIONES FAT



CLIENTE



Worley
energy | chemicals | minerals



OIL & GAS





PROYECTO



UBICACIÓN



SERVICIO



CLIENTE

PLANTA TURBOEXPANDER LOMA LA LATA

01-400001 TURBOEXPANDER LLL

- Loma La Lata, Neuquén, Argentina

- INGENIERÍA DE PRECOMISIONADO
- ASISTENCIA AL COMPLETAMIENTO MECÁNICO
- PRECOMM, COMM, START UP
- PERFORMANCE TEST
- CAPACITACIÓN DEL PERSONAL



YPF



OIL & GAS





PROYECTO

INSTALACIONES ELÉCTRICAS PARA PROYECTO PGP 2024 MDP

14-399004 ANDRITZ URUGUAY



UBICACIÓN

Montes del Plata, Colonia, Uruguay



SERVICIO

PROVISIÓN DE PERSONAL:

Ejecución de las tareas de suministro,
Canalización por bandeja,
tableros,
protecciones,
sistema de puesta a tierra,
Precomisionado, Comisionado y
Puesta en Marcha



CLIENTE

ANDRITZ



OIL & GAS





PROYECTO

- **PLANTA COMPRESORA
AGUADA DE LA ARENA**
01-310019 AGUADA DE LA ARENA



UBICACIÓN

- Añelo-Vaca Muerta, Neuquén, Argentina



SERVICIO

- COMMISSIONING
- START UP



CLIENTE



OIL & GAS





PROYECTO

- CENTENARIO LITHIUM PROJECT**
PLANTA COMPRESORA RÍO LAS BURRAS
01398004 - ERAMINE LAS BURRAS



UBICACIÓN

- Río de Las Burras, Salta, Argentina



SERVICIO

- PRECOMM
- COMM
- ASISTENCIA START UP
- OPERACIÓN
- CAPACITACIÓN



CLIENTE



eramET | Eramine



OIL & GAS





PROYECTO

PROVISIÓN DE PERSONAL ESPECIALIZADO EN I&C

14-411001 TECNOBLET PARA CONATEL



UBICACIÓN

Montevideo, Uruguay



SERVICIO

SUMINISTRO DE HW DE CONTROL Y
SW SIEMENS

CONFIGURACIÓN DE LÓGICA DE
CONTROL Y VISUALIZACIÓN, PARA
AMPLIACIÓN DE CAPACIDAD DE
PROCESO



CLIENTE



OIL & GAS





PROYECTO

PUESTA EN MARCHA FILTRO PRENSA PARA SULFATO

14-399002 - EAGLE II



UBICACIÓN

Fray Bentos, Uruguay



SERVICIO

SITE SUPERVISOR AEI POR ANDRITZ
PARA KEMIRA URUGUAY

COMISIONADO Y PUESTA EN MARCHA
DEL ÁREA AUTOMATIZACIÓN,
ELECTRICIDAD E INSTRUMENTOS



CLIENTE

ANDRITZ



OIL & GAS





PROYECTO



UBICACIÓN



SERVICIO



CLIENTE

MONTAJE CALENTADOR

- 01-400010-CALENTADOR DE BARROSA OESTE EN LA PLANTA DE TEX LLL

- Loma La Lata, Neuquén, Argentina

- INGENIERÍA DE DETALLE
- PRECOMM
- COMM
- START UP
- CAPACITACIÓN



YPF



OIL & GAS





PROYECTO

PTC YACIMIENTO LOS BASTOS

01-365003 - AMPLIACIÓN PTC
LBAS 6000 bbl



UBICACIÓN

Los Bastos, Neuquén, Argentina



SERVICIO

COMMISSIONING



CLIENTE



OIL & GAS





PROYECTO



UBICACIÓN



SERVICIO



CLIENTE

YACIMIENTO LA AMARGA CHICA

01-301020 - PROVISIÓN DE PERSONAL

- Añelo, Neuquén, Argentina

PERSONAL ESPECIALIZADO EN:

- ◆ COMMISSIONING
 - Instrumentación
 - Electricidad
 - Mecánica
 - Piping
- ◆ START UP

AESA



OIL & GAS





PROYECTO

YACIMIENTO AGUADA TOLEDO

01-408002 - ADECUACIÓN ACUEDUCTO



UBICACIÓN

Aguada Toledo, Neuquén,, Argentina



SERVICIO

CALIBRACIÓN PSV Y SDV



CLIENTE



OIL & GAS





PROYECTO

EPF BAN

01-387007 - PROVISIÓN DE PERSONAL



UBICACIÓN

Bajada de Añelo, Neuquén, Argentina



SERVICIO

PERSONAL ESPECIALIZADO EN:

◆ COMPLETAMIENTO MECÁNICO

- Instrumentación
- Electricidad
- Mecánica
- Piping

- ◆ QA/QC
- ◆ VENDORS



CLIENTE

PECOM



OIL & GAS





GENERACIÓN
DE ENERGÍA





PROYECTO

CICLO COMBINADO

CENTRAL TÉRMICA EL BRACHO



UBICACIÓN

Tucumán, Argentina



SERVICIO

SUPERVISIÓN PRECOMM & COMM

PROVISIÓN DE PERSONAL:

- Especialistas Comm Bop – Power Island
- Top Manager
- Ingeniero Comm Mecánico



CLIENTE

YPF



GENERACIÓN
DE ENERGÍA





PROYECTO



UBICACIÓN



SERVICIO



CLIENTE

CICLO SIMPLE Y COMBINADO

CENTRAL TÉRMICA VILLA MARÍA

- Villa María, Córdoba, Argentina

- DOCUMENTACIÓN PRECOMM & COMM
- MECHANICAL COMMISSIONING
- PROVISIÓN DE LABORATORIO DE CALIBRACIÓN MÓVIL
- PROVISIÓN DE PERSONAL:
 - Site Administrator
 - ICS Engineer
 - Commissioning Manager
 - Top Manager



GENERACIÓN DE ENERGÍA





PROYECTO

CICLO COMBINADO

CENTRAL TÉRMICA BARKER



UBICACIÓN

Benito Juarez, Buenos Aires,
Argentina



SERVICIO

SUPERVISIÓN PRECOMM & START UP

PROVISIÓN DE PERSONAL:

- Site material handling Manager
- Top Manager
- ICS Control
- Supervisores TA Leaders



CLIENTE



GENERACIÓN
DE ENERGÍA





PROYECTO

CICLO SIMPLE

CENTRAL TÉRMICA CAMPANA I Y II



UBICACIÓN

Añelo, Neuquén, Argentina



SERVICIO

PRECOMM - COMM DEL BOP

START UP DEL BOP

PROVISIÓN DE PERSONAL:

Supervisores TA Leaders



CLIENTE

YPF



GENERACIÓN
DE ENERGÍA





PROYECTO

CICLO SIMPLE Y COMBINADO

CENTRAL TÉRMICA ROJO



UBICACIÓN

San Nicolás, Buenos Aires,
Argentina



SERVICIO

PROVISIÓN DE LABORATORIO DE CALIBRACIÓN MÓVIL

PROVISIÓN DE PERSONAL:

- Commissioning Manager
- ICS Engineer



CLIENTE



GENERACIÓN
DE ENERGÍA





PROYECTO

CICLO COMBINADO

- CENTRAL TÉRMICA RIO TURBIO
COAL GENERATION PLANT



UBICACIÓN

- Río Turbio, Santa Cruz,
Argentina



SERVICIO

- PRECOMMISSIONING
- COMMISSIONING
- START UP



CLIENTE



GENERACIÓN
DE ENERGÍA





PROYECTO

CICLO COMBINADO

CENTRAL TÉRMICA PIEDRABUENA



UBICACIÓN

Bahía Blanca, Buenos Aires,
Argentina



SERVICIO

- PARADA DE PLANTA PROGRAMADA
- SERVICIO DE INSPECCION ELÉCTRICA Y MECÁNICA
- SEGUIMIENTO Y DETECCIÓN DE DESVIOS, PLANIFICACION DE MANTENIMIENTO



CLIENTE

Pampaenergía



GENERACIÓN
DE ENERGÍA





PROYECTO

CICLO COMBINADO

CENTRAL TÉRMICA CAIMANCITO



UBICACIÓN

Jujuy, Argentina



SERVICIO

SUPERVISIÓN MECÁNICA- PIPING
(CH2M'S TEAM)

PRECOMMISSIONING

COMMISSIONING

START UP



CLIENTE

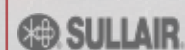

GENERACIÓN
DE ENERGÍA





PROYECTO

CICLO COMBINADO

CENTRAL TÉRMICA SALTO II



UBICACIÓN

Buenos Aires, Argentina



SERVICIO

SUPERVISIÓN PRECOMMISSIONING

ASISTENCIA
COMMISSIONING & START UP



CLIENTE



GENERACIÓN
DE ENERGÍA





PROYECTO

CICLO COMBINADO

CENTRAL TÉRMICA CERRO DRAGÓN



UBICACIÓN

Comodoro Rivadavia, Chubut,
Argentina



SERVICIO

SUPERVISIÓN PRECOMM BOP

SUPERVISIÓN COMM BOP

PROVISIÓN DE PERSONAL:

- Especialista Commissioning
- Especialista Precommissioning
- Especialista HSE
- Operadores de sala
- Jefes de turno
- Operador DCS



CLIENTE



GENERACIÓN
DE ENERGÍA





INSPECCIÓN



RTS
Commissioning S.A.



PROYECTO



UBICACIÓN



SERVICIO

INSPECCIÓN DE CAMIONES MINEROS

INSPECCIÓN TALLERES BACO

- Burzaco, Buenos Aires, Argentina

- VERIFICAR REGISTROS DE LIBERACIÓN MECÁNICA
- IDENTIFICAR LAS JUNTAS SOLDADAS, ENSAYAR EN FORMA ALEATORIA CON TINTAS PENETRANTES
- REVISIÓN DE INFORMES DE SOLDADURAS
- REALIZAR ENSAYOS DE RUGOSIDAD, Y MEDICIONES DE ESPESORES (MEDIANTE ULTRA SONIDO) EN CHAPAS Y PINTURAS
- VERIFICAR LA CORRECTA INSTALACIÓN Y TERMINACIONES
- REALIZAR LAS VERIFICACIONES DEL TRABAJO CUMPLIDO
- COMPLETAR EL REGISTRO DE CADA TAREA VERIFICADA.



INSPECCIÓN





PROYECTO



UBICACIÓN



SERVICIO



CLIENTE

INSPECCIÓN MONTAJE CALDERA

PLANTA GÜEMES

- Güemes, Salta, Argentina

- INSPECCIÓN FAT
- INSPECCIÓN QA/QC
- PRECOMM
- COMM
- START UP



INSPECCIÓN





PROYECTO

SERVICIO DE AUDITORÍA

TALLERES MILLENIUM



INSPECCIÓN



UBICACIÓN

Puerto Madryn, Chubut, Argentina



SERVICIO

AUDITORÍA DE MANTENIMIENTO E
INSPECCIÓN DE EQUIPOS

AUDITORÍA DE NORMAS DE CALIDAD Y
SERVICIOS RELACIONADOS AL
TRABAJO

OBJETIVOS:

Certificar y controlar que las tareas de reparación e inspección se realizan en función a las normas de calidad y servicio que requiere el cliente





PROYECTO



UBICACIÓN



SERVICIO

INSPECCIÓN FAT

- SISTEMA DOSIFICADOR DE POLIELECTROLITO

- Toledo, España

- CONTROL PUNTOS DE INSPECCIÓN DE FABRICACIÓN
- CONTROL DIMENSIONAL DE EQUIPOS
- LIBERACIÓN DE ENSAYOS ESTANQUEIDAD / LEAK TEST
- CONTROL PRUEBAS EN VACÍO
- VERIFICACIÓN DE LOS CUADROS DE COMANDO & CONTROL
- LIBERACIÓN FINAL Y CONTROL DE PACKING Y EMBARQUE



INSPECCIÓN





PROYECTO



UBICACIÓN



SERVICIO

INSPECCIÓN FAT

SOPLADORES DE AIRE

Coatesville, Philadelphia, USA

ENSAYOS

CONTROL PUNTOS DE INSPECCIÓN DE FABRICACIÓN

CONTROL DIMENSIONAL DE EQUIPOS

PRUEBAS FUNCIONALES

VERIFICACIÓN DE LOS CUADROS DE COMANDO & CONTROL

INSPECCIÓN Y LIBERACIÓN DE PACKAGINGS



INSPECCIÓN





PROYECTO



UBICACIÓN



SERVICIO

INSPECCIÓN DE EQUIPOS

- SISTEMA DE FLOTACIÓN POR AIRE DISUELTO

- Pisa, Italia

- INSPECCIÓN VISUAL ESTADO DE AVANCE DE EQUIPOS (INSPECCIÓN EN PROCESO)

- CONTROL DE LA DOCUMENTACIÓN Y LA CORRECTA EJECUCIÓN DE ELABORACIÓN DE EQUIPOS



INSPECCIÓN





PROYECTO



UBICACIÓN



SERVICIO

INSPECCIÓN DE EQUIPOS

TAMIZ

Módena, Italia

INSPECCIÓN VISUAL ESTADO DE AVANCE DE EQUIPOS (INSPECCIÓN EN PROCESO)

CONTROL DE LA DOCUMENTACIÓN Y LA CORRECTA EJECUCIÓN DE ELABORACIÓN DE EQUIPOS)



INSPECCIÓN





PROYECTO

FAT

01-334052 BAJADA DE AÑELO



UBICACIÓN

Bajada de Añelo, Neuquén, Argentina



SERVICIO

INSPECCIONES FAT



CLIENTE



Worley
energy | chemicals | minerals



INSPECCIÓN



RTS-COMM.COM



RTS
COMMISSIONING S.A.

CALIBRACIÓN &
MANTENIMIENTO

LABORATORIO MÓVIL



RTS
Commissioning S.A.